TECHNIK DIE BEWEGT

MACO Schulungszertifikat

Autorisierter RC 2 N und RC 2 Systempartner

Lizenznummer: 107/6-08

Lutz GmbH

Stuttgarter Straße 46

72622 Nürtingen-Oberensingen

Deutschland

Verantwortlich: Herr Uwe Felbinger

Das Unternehmen hat durch die Teilnahme an dem Seminar für einbruchhemmende Fenster und Fenstertüren nach EN 1627-1630 der Mayer & Co Beschläge GmbH die Berechtigung erworben, diese gemäß den zugrundeliegenden Prüfzeugnissen zu fertigen.

MACO BESCHLÄGE

Die Firma Lutz GmbH
hat sich zur Einhaltung der Fertigungs- und Montagevorschriften verpflichtet.

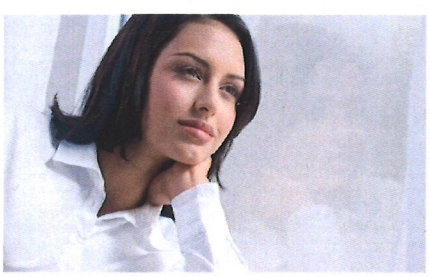
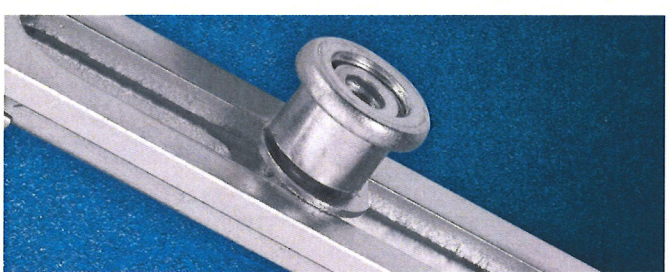

MACO-BESCHLÄGE SALZBURG

MAYER & CO Beschläge GmbH
5020 Salzburg, Alpenstraße 173
Postfach 94, Tel. 0662/6196-0

MAYER & CO BESCHLÄGE GMBH

MAYER & CO BESCHLÄGE GMBH
ALPENSTRASSE 173
A-5020 SALZBURG
TEL +43 662 6196-0
FAX +43 662 6196-1449
maco@maco.eu www.maco.eu

Salzburg, 10.01.2018